

HOTĂRÂREA nr.38/2014

*privind darea în folosință gratuită a unei părți din imobilul
situat în municipiul Gheorgheni, bld. Lacu Roșu nr.7, județul Harghita,
către Asociația Gyergyoszentmiklosi Polgarorseg – Paza Civilă Gheorgheni*

Consiliul Local al Municipiului Gheorgheni,

întrunit în ședința ordinară, ținută la data de 20 martie 2014,
având în vedere:

- Cererea Asociației Gyergyoszentmiklosi Polgarorseg-Paza Civilă Gheorgheni – înregistrată la Municipiul Gheorgheni cu nr.1623/2014;
- Statutul Asociației Gyergyoszentmiklosi Polgarorseg – Paza Civilă Gheorgheni – persoană juridică fără scop patrimonial;
- raportul de specialitate nr.1667/2014 al Compartimentului patrimoniu din cadrul aparatului de specialitate al primarului municipiului Gheorgheni;
- rapoartele comisiilor de specialitate constituite din cadrul Consiliul Local Gheorgheni:
 - Administrarea patrimoniului, buget, finanțe crearea surselor de venituri proprii;
 - Urbanism, amenajarea teritoriului, protecția mediului, conservarea monumentelor istorice și de arhitectură
 - Juridică, etică, administrație publică locală, respectarea libertăților cetățenești, menținerea ordinii publice, apărare:

Luând în considerare prevederile:

- Legii nr.213/1998, privind bunurile proprietate publică, cu modificările și completările ulterioare;
- art.554, art.858, art.866 și ale art.874 din Codul Civil, republicat, cu modificările și completările ulterioare;
- Legii nr.273/2006, privind finanțele publice locale cu modificările și completările ulterioare;
- O.G. nr.26/2000, cu privire la asociații și fundații, cu modificările și completările ulterioare;

În temeiul prevederilor 36, alin. (2), lit.c), alin. (5), lit.a), art.124 și ale art. 45, alin. (3) coroborat cu art.115 alin.(1) lit.b) din Legea nr.215/2001 privind administrația publică locală, republicată, cu modificările și completările ulterioare,

HOTĂRĂȘTE:

Art.1 – Se aprobă darea în folosință gratuită a unei părți din Clădirea bloc alimentar – 5 încăperi administrative cu suprafață totală de 62,14 mp și o boxă garaj cu suprafață de 26,4 mp – proprietatea publică a Municipiului Gheorgheni, situat în Municipiul Gheorgheni, bld. Lacu Roșu nr.7, identificat prin C.F. nr.54350 Gheorgheni nr.cad.54530-C2, către Asociația Gyergyoszentmiklosi Polgarorseg – Paza Civilă Gheorgheni, pe o perioadă de 5 (cinci) ani, în vederea desfășurării activității.

Art.2 – (1) Predarea-primirea imobilului prevăzut la art.1 se face prin protocol de predare-primire, încheiat între părțile interesate, prin grija Compartimentului patrimoniu din cadrul aparatului de specialitate al primarului municipiului Gheorgheni.

(2) Se mandatează primarul Municipiului Gheorgheni, dl. Mezei János, pentru semnarea Protocolului de predare-primire.

Art.3 – Prevederile prezentei hotărâri vor fi duse la îndeplinire de către: Primarul Municipiului Gheorgheni și *Compartimentul patrimoniu* din cadrul aparatului de specialitate al primarului municipiului Gheorgheni.

Art.4 – Prezenta hotărâre se transmite la Instituția Prefectului, județul Harghita și se comunică: *Primarului Municipiului Gheorgheni, Direcției economice, Compartimentului patrimoniu* din cadrul aparatului de specialitate al Primarului Municipiului Gheorgheni și *Asociației Gyergyoszentmiklosi Polgarorseg – Paza Civilă Gheorgheni.*

Gheorgheni, la 20 martie 2014

PREȘEDINTELE ȘEDINȚEI,

Czink Attila

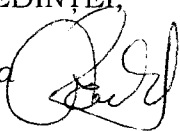

CONTRASEMNEAZĂ
SECRETARUL MUNICIPIULUI,

Nagy István

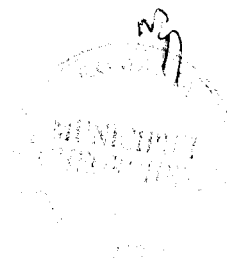
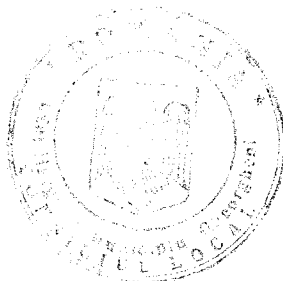
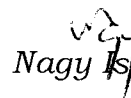

Anexa Nr. 1 la Partea I

CARTE FUNCIARA NR. 54350
Comuna/Oras/Municipiu: Gheorgheni

TEREN intravilan

Adresa: Gheorgheni, Bulevardul Lacu Roșu, nr. 7

Nr. cadastral	Suprafata masurata (mp) *	Observatii / Referinte
54350	6254	-

* Suprafata este determinata in planul de proiectie Stereo 70.

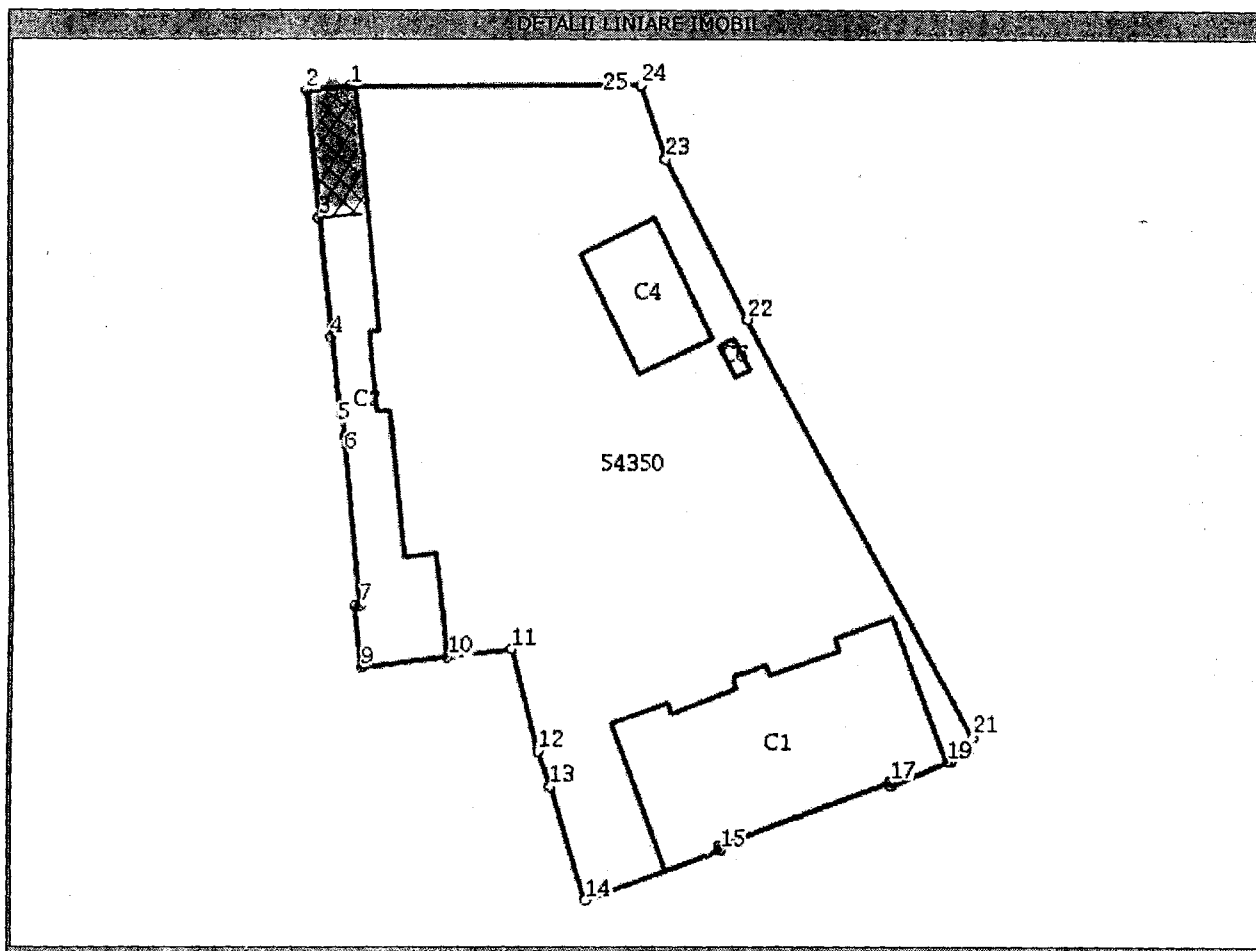

Date referitoare la teren

Nr. crt	Categoria de folosinta	Intra vilan	Suprafata (mp)	Nr. tarla	Nr. parcela	Nr. Topografic	Observatii / Referinte
1	curti constructii	DA	Din acte:-; Masurata:6254	-	-	-	-

Date referitoare la constructii

Nr. Crt.	Numar	Destinatia constructiei	Supraf. (mp)	Situatie juridica	Observatii / Referinte
A1.1	54350-C1	constructii administrative si social culturale	Din acte:857; Masurata:857	Cu acte	Clădire principală spital
A1.2	54350-C2	constructii administrative si social culturale	Din acte:598; Masurata:598	Cu acte	Bloc alimentar
A1.4	54350-C4	constructii administrative si social culturale	Din acte:215; Masurata:215	Cu acte	Dispensar urban S+P+1
A1.6	54350-C6	constructii administrative si social culturale	Din acte:11; Masurata:11	Cu acte	Cabina poartă