

HOTĂRÂREA nr.31/2010

referitor la modificarea Organigramei și a Statului de funcții al aparatului de specialitate al primarului municipiului Gheorgheni, precum și al serviciilor publice subordonate Consiliului Local Gheorgheni, de la 01 aprilie 2010

Consiliul Local al Municipiului Gheorgheni,

în ședința ordinară ținută la data de 24 februarie 2010,
având în vedere:

- Expunerea de motive a primarului municipiului Gheorgheni, înreg. sub. nr. 270 /2010;
- Raportul de specialitate al *Compartimentului resurselor umane salarizare* din cadrul aparatului de specialitate al Primarului municipiului Gheorgheni, înreg. sub nr. 271 /2010;
- Avizul favorabil nr.464509 din 11.02.2010 al președintelui Agenției Naționale a Funcționarilor Publici – înregistrat la Primărie sub nr.898/11.02.2010;
- Avizul favorabil nr.1082 din 19.02.2010 al Sindicatului Liber „Floare de Colț”;
- Certificatul de acreditare nr. 7346 /16.04.2007, emis de *Comisia de Acreditare a Furnizorilor de Servicii Sociale a Județului Harghita;*
- Rapoartele comisiilor de specialitate constituite din cadrul Consiliului Local Gheorgheni:

Având în vedere prevederile:

- Legii nr.188/1999, privind Statutul funcționarilor publici, republicată (r2) cu modificările și completările ulterioare;
- Legii nr.53/2003 – Codul Muncii – cu modificările și completările ulterioare;
- Legii cadru nr.330/2009, privind salarizarea unitară a personalului plătit din fonduri publice;
- O.U.G. nr.1/2010, privind unele măsuri de reîncadrare în funcții a unor categorii de personal din sectorul bugetar și stabilirea salariilor acestora, precum și alte măsuri în domeniul bugetar;
- art.33, alin.(1) din Legea nr.47/2006, privind sistemul național de asistență socială, cu modificările și completările ulterioare;
- art.45, din Legea nr.50/1991, privind autorizarea executării lucrărilor de construcții, cu modificările și completările ulterioare

În temeiul prevederilor art. 36, alin. (2) lit.a), alin.(3), lit.b) și al art. 45 alin.(2), art.115, alin. (1), lit.b) din Legea nr. 215/2001, privind administrația publică locală, republicată, cu modificările și completările ulterioare,

H O T Ă R Ă Ș T E:

Art.1 – Aprobă modificarea *Organigramei și a Statului de funcții* al aparatului de specialitate al primarului municipiului Gheorgheni, precum și al serviciilor publice subordonate Consiliului Local Gheorgheni, de la data de 01 aprilie 2010 – conform Anexelor nr.1; 2a și 2b la prezenta – în felul următor:

1. Se **înființează un nou compartiment** denumit **Relații cu publicul** (*birou unic*), care va funcționa cu 4 posturi:
 - a. postul de referent, M, gr. principal, tr.3, – ocupat de funcționarul public Komsa Teréz – din cadrul Compartimentului agricol va fi mutat definitiv în cadrul noului compartiment;
 - b. postul contractual de referent, SSD/I, – ocupat de salariatul Mihálydeák Csongor – din cadrul activității Administrare Lacu-Roșu va fi mutat definitiv în cadrul noului compartiment;
 - c. se înființează un post contractual de consilier juridic debutant.
 - d. se înființează un post contractual de referent S/III.
2. **Serviciul buget-contabilitate, patrimoniu** din cadrul **Direcției economice se reorganizează** în felul următor:
 - a. **Se desființează Serviciul buget-contabilitate, patrimoniu** și se **înființează trei compartimente separate**, după cum urmează:
 - a.1 **Compartiment buget** – cu un post de funcționar public de execuție, M clasa III, gr. superior 1 – ocupat de György Júlia,
 - a.2 **Compartiment contabilitate** – cu trei posturi de funcționar public de execuție, – 2 funcții de M clasa III, gr. superior 1 – ocupate de Tamás Magdolna și Lukács Jolán și 1 funcție de M clasa III, gr. principal 1, ocupat de Köcher Enikő.
 - a.3 **Compartiment patrimoniu și GIS (Sistem Informațional Geografic)** – cu două posturi de funcționar public de execuție, – 1 funcție de SSD clasa II, gr. superior 1 – ocupat de Csavar Gábor și 1 funcție de M clasa III, gr. superior 1, vacant.
 - b. Ca urmare a acestei reorganizări funcția publică de conducere de șef serviciu buget-contabilitate, patrimoniu – ocupat de Bíró Emese-Erzsébet – se desființează, totodată se desființează și un post vacant de referent M, clasa III, gr. principal 1.
3. Din cadrul Serviciului administrație publică locală – **Compartiment juridic și contencios administrativ**, postul de consilier juridic clasa I, gr. asistent 1 – ocupat de funcționarul public Selyem-Hideg Norbert-Vencel – **se va muta definitiv în cadrul Serviciului financiar – impozite și taxe locale.**
4. Din cadrul **Compartimentului sport, cultură, turism și învățământ** postul de referent de specialitate clasa II, gr. superior 1 – ocupat de funcționarul public Pálfi Csaba Előd – **se va muta definitiv în cadrul Direcției tehnice – Compartimentul pentru administrarea fondului locativ și asociațiile de proprietari.**
5. Din cadrul Serviciului administrație publică locală – **Compartiment arhivă și înregistrări** postul contractual de funcționar M/III – ocupat de Mezei Dénes Szabolcs – se transformă în post contractual de referent agricol SSD/III și se va muta definitiv în cadrul Compartimentului agricol și cadastru.
6. **Biroul urbanism, amenajarea teritoriului, controlul domeniului public și disciplină în construcții** se desprinde din cadrul Direcției tehnice și se subordonează Arhitectului șef.
7. **Compartimentul agricol și cadastru se desprinde** de sub coordonarea Secretarului și se subordonează Direcției tehnice.
8. **Denumirea Serviciului administrație publică locală se schimbă în denumirea: Serviciul public de asistență socială și administrație publică locală.**

Art.2 – Prevederile prezentei hotărâri vor fi duse la îndeplinire de către *Primarul* municipiului Gheorgheni și *Compartimentul resurse umane și salarizare* din cadrul aparatului de specialitate al Primarului municipiului Gheorgheni.

Gheorgheni, la 24 februarie 2010.

PREȘEDINTELE ȘEDINTEI

Czink Attila





CONTRASEMNEAZĂ
SECRETARUL MUNICIPIULUI

Nagy István

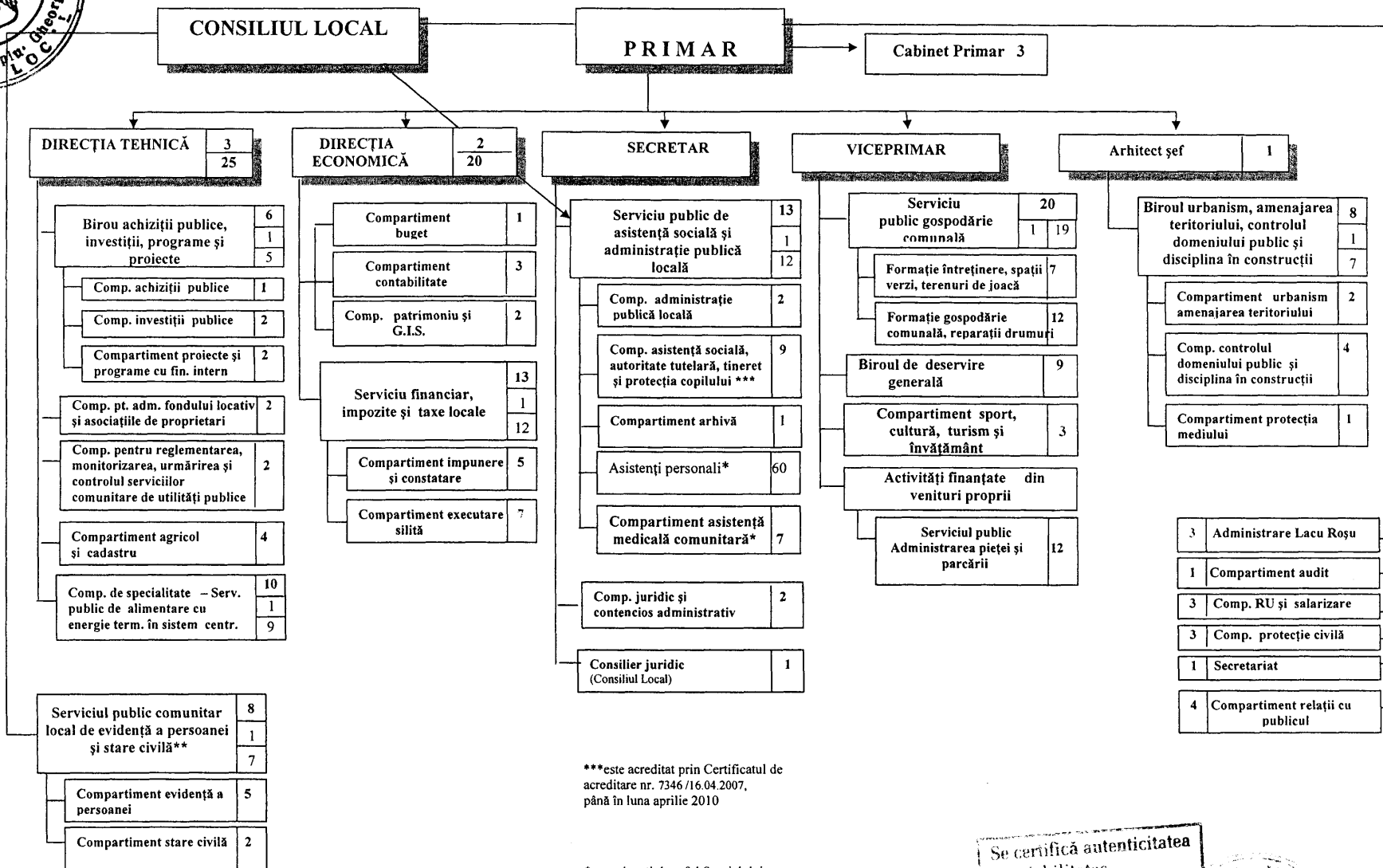

ORGANIGRAMA
aparaturii de specialitate al Primarului municipiului Gheorgheni și
a unităților subordonate Consiliului Local Gheorgheni

Anexă nr. 1
 la H.C.L. nr.31/2010



***este acreditat prin Certificatul de acreditare nr. 7346 /16.04.2007, până în luna aprilie 2010

* coordonați de șeful Serviciului public de asistență socială și adm. publică locală

** este subordonat Consiliului Local și coordonat de secretarul Municipiului Gheorgheni

Se certifică autenticitatea și valabilitatea
 Secretar





Se certifică autenticitatea
 Secretar
 (V.27)

Anexa nr.2/a
 la H.C.L. nr.31/2010

STATUL DE FUNCȚII
 al aparatului de specialitate al Primarului Municipiului Gheorgheni
 începând cu data de 01 aprilie 2010

Nr. crt.	Funcția publică conf. O.G 6/2007, O.G.9/2008		Nivel studii Clasa	Grad profesional	Treapta de salarizare	Funcția corăspunz.pers contract.conf.OG 10/2008		Nivel.studii Tr./Gr profesional	Nr. posturi
	de conducere	de executie				de conducere	de executie		
0	1	2	3	4	5	6	7	8	9
CONDUCERE									
1						Primar			3
2						Viceprimar			
3	Secretar		S						
CABINET PRIMAR									
4							Consilier	S/IA	
5							Consilier	S/IA	
6							Consilier	S/I	
SERVICIUL PUBLIC DE ASISTENȚĂ SOCIALĂ ȘI ADMINISTRAȚIE PUBLICĂ LOCALĂ									
7	șef serviciu		I	superior	1				13
Compartiment administrație publică locală									
8		referent	III	superior	1				
9		referent	III	superior	1				
Compartiment de asistență socială, autoritate tutelară, tineret și protecția copilului									
10		inspector	I	principal	1				
11		inspector	I	asistent	2				
12		referent	III	superior	1				
13		referent	III	superior	1				
14		referent	III	superior	2				
15		referent	III	asistent	1				
16						referent		S/III	
17						referent		S/III	
18						referent		S/III	
Compartiment arhivă									
19						arhivar		M/III	
COMPARTIMENT JURIDIC ȘI CONȚENCIOS ADMINISTRATIV									
20		consilier juridic	I	asistent	2				2
21		consilier juridic	I	asistent	1				
DIRECȚIA ECONOMICĂ									
22	director executiv		I	superior	1				20
Compartiment buget									
23		referent	III	superior	1				1
Compartiment contabilitate									
24		referent	III	superior	1				3
25		referent	III	superior	1				
26		referent	III	principal	1				
Compartiment patrimoniu și GIS - Sistem Informațional Geografic									
27		referent sp	II	superior	1				2
28		referent	III	superior	1				
SERVICIUL FINANCIAR-IMPOZITE ȘI TAXE LOCALE									
29	șef serviciu		I	superior	1				13
Compartiment impunere și constatare									
30		inspector	I	asistent	1				5
31		referent sp	II	superior	1				
32		referent	III	superior	3				
33		referent	III	superior	1				
34		referent	III	superior	1				
Compartiment executarea silită									
35		consilier juridic	I	asistent	1				7
36		referent	III	superior	3				
37		referent	III	superior	1				
38		referent	III	superior	1				
39		referent	III	superior	1				
40		referent	III	superior	1				
41		referent	III	superior	1				

ARHITECT ȘEF							
42	Arhitect șef	I	superior	1			1
BIROU URBANISM, AMENAJAREA TERITORIULUI, CONTROLUL DOMENIULUI PUBLIC ȘI DISCIPLINA ÎN CONSTRUCȚII							8
43	șef birou	I	superior	1			1
Compartiment urbanism, amenajarea teritoriului							2
44	inspector	I	asistent	1			
45	referent sp	II	asistent	2			
Compartiment controlul domeniului public și disciplina în construcții							4
46	referent	III	superior	1			
47	referent	III	superior	3			
48	inspector	I	asistent	3			
49	referent de spec.	SSD	asistent	3			
Compartimentul protecția mediului							1
50	referent sp	II	principal	1			
DIRECȚIA TEHNICĂ							25
51	director tehnic	consilier	I	superior	1		1
BIROU ACHIZIȚII PUBLICE, INVESTIȚII, PROGRAME ȘI PROIECTE CU FINANȚARE INTERNAȚIONALĂ							6
52	șef birou	I	superior	1			1
Compartiment programe și proiecte cu finanțare internațională							2
53	inspector	I	asistent	3			
54	inspector	I	principal	1			
Compartiment investiții publice							2
55	inspector	I	superior	1			
56	inspector	I	superior	1			
Compartiment achiziții publice							1
57	referent de spec.	II	superior	1			
COMPARTIMENT PENTRU ADMINISTRAREA FONDULUI LOCATIV ȘI ASOCIAȚIILE DE PROPRIETARI							2
58	inspector	I	asistent	1			
59	referent de spec.	II	superior	1			
COMPARTIMENT PENTRU REGLEMENTAREA, MONITORIZAREA, URMĂRIREA ȘI CONTROLUL SERVICIILOR COMUNITARE DE UTILITĂȚI PUBLICE							2
60	inspector	I	superior	1			
61	referent sp	II	superior	1			
COMPARTIMENT AGRICOL ȘI CADASTRU							4
62	inspector	I	superior	1			
63	referent sp	II	superior	3			
64					referent	SSD/III	
65	referent	III	superior	1			
Compartiment de specialitate - Serviciul public de alimentare cu energie termică în sistem centralizat							10
87					șef compartiment	S/SSD/IA	
88					consilier juridic	S	
89					contabil		
90					casier	M	
91					fochist		
92					fochist		
93					fochist		
94					muncitor calificat		
95					muncitor calificat		
96					funcționar	M	



Se certifică autenticitatea și valabilitatea

Secretar

(Signature)

	COMPARTIMENT RESURSE UMANE ȘI SALARIZARE							3
66	referent	III	superior	1				
67	inspector	I	asistent	1				
68	referent	III	principal	1				
	SECRETARIAT							1
69						secretară	M/I	
	RELAȚII CU PUBLICUL							4
70						consilier juridic	debutant	
71	referent	III	principal	3				
72						referent	SSD/I	
73						referent	S/III	
	COMPARTIMENT AUDIT INTERN							1
74	auditor	I	superior	1				
	COMPARTIMENT PROTECȚIA CIVILĂ							3
75						șef form. voluntar sit de urg.	SSD/I	
76	referent	III	superior	1				
77						referent sp	S/III	
	BIROUL DE DESERVIRE GENERALĂ							9
78						administrator	M/IA	
79						mun.telefonist	M/II	
80						cond.auto	M	
81						îngrijitoare	G	
82						îngrijitoare	G	
83						îngrijitoare	G	
84						cond.auto	M	
85						portar	G	
86						portar	G	



Se certifică autenticitatea
și valabilitatea
Secretar





STATUL DE FUNCTII
al serviciilor publice subordonate Consiliului Local
începând cu data de 01 aprilie 2010

Nr. Crt.	Funcția publică O.G 6/2007,O.G.9/2008		Nivel studii Clasa	Grad prof.	Treapta de salarizare	Funcția corăspunz.pers contract.conf.OG 10/2008		Nivel.studii Tr./Gr profesional	Nr. posturi
	de conducere	de executie				de conducere	de executie		
0	1	2	3	4	5	6	7	8	9
1							cons.juridic	S/deb	1
	ASISTENȚI PERSONALI								60
	SERVICIUL PUBLIC COMUNITAR LOCAL DE EVIDENȚĂ A PERSOANEI ȘI STARE CIVILĂ*								8
2	șef serviciu		S	superior	3				
	Compartiment de evidență a persoanei								
3		referent-inep	III	superior	1				
4		referent	III	superior	1				
5		agent pr.inep	M	principal	3				
6							insp. de spec	S/I/A	
7							referent-inep	M/I/A	
	Compartiment stare civilă								
8		referent	III	superior	1				
9		referent	III	superior	1				
	ADMINISTRARE LACU ROȘU								3
10							inspector de specialitate	S/I	
11							muncitor	M/II	
12							muncitor	M/I	
	COMPARTIMENT SPORT, CULTURĂ, TURISM, ÎNVĂȚĂMÂNT								3
13		inspector	I	superior	1				
14		referent	III	superior	1				
15							insp de spec.	S/IA	
	SERVICIU PUBLIC GOSPODĂRIE COMUNALĂ								1/19/20
16						șef serviciu	referent spec	SSD/IA	
	Formație întreținere, spații verzi, terenuri de joacă								7
17						șef formație	referent	M/IA	
18							muncitor	M/III	
19							muncitor	M/III	
20							muncitor	M/III	
21							muncitor	M/III	
22							muncitor	M/III	
23							muncitor	M/I	
	Formație gospodărie comunală, reparații drumuri								12
24						șef formație	maistru	M/I	
25							m-tâmplar	M/I	
26							m-electrician	M/I	
27							m-magazioner	M/I	
28							tractorist	M/I	
29							tractorist	M/I	
30							m-tâmplar	M/I	
31							m-zugrav	M/I	
32							m-teracotist	M/I	
33							muncitor	M/I	
34							muncitor	M/I	
35							muncitor	M/III	

Se certifică autenticitatea
și valabilitatea

Secretar

