

HOTĂRÂREA nr.207/2014

privind darea în folosință cu titlu gratuit pentru utilitate publică drept de servitute pe durata existenței panourilor sau/și indicatoarelor, a terenului în suprafață totală de 23,30 mp, situat pe teritoriul administrativ al Municipiului Gheorgheni, înscris în domeniul public și privat al Municipiului Gheorgheni, necesar montării a 30 buc. de panouri reprezentând indicatoare și/ sau panouri de informare și orientare turistică, pentru Consiliul Județean Harghita

Consiliul Local al Municipiului Gheorgheni,

întrunit în ședința extraordinară, ținută la data de 02 decembrie 2014,
Având în vedere:

- Expunerea de motive nr.11562/2014 a Primarului Municipiului Gheorgheni;
- Cererea nr.107/2014 a S.C. IKEN CONSTRUCT MANAGEMENT S.R.L.- înregistrată la Municipiul Gheorgheni cu nr. 1370/2014;
- Raportul de specialitate nr. 11563/2014 al arhitectului șef din cadrul aparatului de specialitate al primarului municipiului Gheorgheni;
- Raportul de specialitate nr. 11369/2014 al Compartimentului patrimoniu din cadrul aparatului de specialitate al primarului municipiului Gheorgheni;
- H.C.L. nr.154/2014, privind aprobarea „Regulamentului local de publicitate privind amplasarea și autorizarea mijloacelor de publicitate în municipiul Gheorgheni
- Rapoartele de avizare ale comisiilor de specialitate constituite din cadrul Consiliului Local Gheorgheni:
 - *Administrarea patrimoniului, buget, finanțe, crearea surselor de venituri proprii;*
 - *Urbanism, amenajarea teritoriului, protecția mediului, conservarea monumentelor istorice și de arhitectură ;*

Luând în considerare Anexa nr.1 din H.G. nr.104/2012, pentru modificarea și completarea unor anexe la Hotărârea Guvernului nr. 1.351/2001 privind atestarea domeniului public al județului Harghita, precum și al municipiilor, orașelor și comunelor din județul Harghita;

În conformitate cu prevederile:

- Legii nr.50/1991, privind autorizarea executării lucrărilor de construcții, republicată, (r2), cu modificările și completările ulterioare; Ordinul M.D.R.L. nr.839/2009, pentru aprobarea Normelor metodologice de aplicare a Legii nr. 50/1991 privind autorizarea executării lucrărilor de construcții, cu modificările și completările ulterioare;
- Legii nr.213/1998, privind bunurile proprietate publică, cu modificările și completările ulterioare;
- Legii nr. 287/2009 - Codul civil, republicată, cu modificările și completările ulterioare,
- Legii nr.185/2013, privind amplasarea și autorizarea mijloacelor de publicitate, modificată prin O.U.G. nr. 108/2013;
- OG nr. 43/1997 privind regimul drumurilor, republicată, cu modificările și completările ulterioare,
- Legii nr.199/1997, privind ratificarea Cartei Europene a autonomiei locale adaptată la Strasbourg pe 15 octombrie 1985;

- Legii nr.24/2000, privind normele de tehnică legislativă pentru elaborarea actelor normative – republicată (r2), cu modificările și completările ulterioare ;
- Legii nr.52/2003 privind transparența decizională în administrația publică, republicată;

În urma discuțiilor purtate în cadrul ședinței.

În temeiul prevederilor art.36, alin. (2),lit.c), art.124 și ale art.45, alin. (3) coroborat cu art.115 alin.(1) lit.b) din Legea nr.215/2001 privind administrația publică locală, republicată, cu modificările și completările ulterioare,

H O T Ă R Ă Ș T E :

Art.1 – Se aprobă darea în folosință cu titlu gratuit pentru utilitate publică/ drept de servitute, pe durata existenței panourilor sau/și indicatoarelor, a terenului în suprafață totală de 23,30 mp, situat pe teritoriul administrativ al Municipiului Gheorgheni, zonele: Peștera Șugău, Cheile Bicazului și Lacul Roșu, Masivul Hășmașul Mare, Pietra Singuratică, Parcul Național Cheile Bicazului-Hășmaș, înscrise în domeniul public și privat al Municipiului Gheorgheni, necesar montării a 30 bucăți de panouri reprezentând indicatoare și/sau panouri de informare și orientare turistică, conform Anexei la prezenta, pentru Consiliul Județean Harghita – beneficiar proiect „*Ecouri în turism: Echilibru și conservare pentru ocrotirea unicității în rezervații și integrare în turism*”.

Art.2 – Cu data intrării în vigoare a prezentei se revocă Hotărârea Consiliului Local Gheorgheni nr.193 din 30 octombrie 2014, privind ocuparea temporară a unor suprafețe de terenuri publice ale Municipiului Gheorgheni, pentru montarea panourilor publicitare de informare și orientare turistică.

Art.3 – Cu aducerea la îndeplinire a prevederilor prezentei hotărâri se însărcinează Primarul Municipiului Gheorgheni, Direcția generală tehnică și de urbanism din cadrul aparatului de specialitate al Primarului Municipiului Gheorgheni

Art.4 – Prezenta hotărâre se comunică Instituției Prefectului județului Harghita, Consiliului Județean Harghita, Primarului municipiului Gheorgheni, Direcției generale tehnică și de urbanism din cadrul aparatului de specialitate al Primarului Municipiului Gheorgheni și se afișează pe pagina web a instituției.

Gheorgheni, la data de 02 decembrie 2014

PREȘEDINTELE ȘEDINȚEI,

Simon Katalin Emese

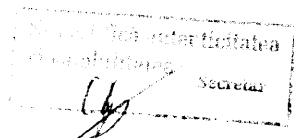

CONTRASEMNEAZĂ
SECRETARUL MUNICIPIULUI,

Nagy István

A handwritten signature in black ink, appearing to be "Nagy István".

Obiectivul de interes turistic	Nr.punct	Tip panou	Cordonate STEREO 1970		Terenul ocupat mp.
			X(m)	Y(m)	
Peștera Șugău	Z19-A12	A	579222,193	547487,427	0,3
	Z19-A13	A	579914,799	546277,759	0,3
	Z19-B4	B	579368,528	543080,689	0,6
	Z19-D2	D	580021,415	546172,702	1,0
	Z19-D3	D	588066,583	560316,043	1,0
Cheile Bicazului și Lacul Roșu, Masivul Hășmașul Mare, Piatra Singuratică, Parcul Național Cheile Bicazului-Hășmaș	Z23-B6	B	581526,025	560279,061	0,6
	Z23-B10	B	587340,000	560001,000	0,6
	Z23-B13	B	580467,293	559362,550	0,6
	Z23-B14	B	580241,139	557665,914	0,6
	Z23-B15	B	583070,763	560853,471	0,6
	Z23-B19	B	588156,500	560102,500	0,6
	Z23-B20	B	588431,000	559837,000	0,6
	Z23-B25	B	581143,588	548861,534	0,6
	Z23-B26	B	588153,000	560377,500	0,6
	Z23-B27	B	588458,500	560031,500	0,6
	Z23-C6	C	590318,000	561029,000	0,5
	Z23-D10	D	581053,973	544733,168	1,0
	Z23-D12	D	579375,135	543068,874	1,0
	Z23-D17	D	588478,500	560621,500	1,0
	Z23-D18	D	588294,000	560394,000	1,0
	Z23-D19	D	588452,500	559601,000	1,0
	Z23-D20	D	587319,500	559973,500	1,0
	Z23-D21	D	588561,500	560900,500	1,0
	Z23-D22	D	589817,000	561710,500	1,0
	Z23-D23	D	588434,000	560717,500	1,0
Z23-D24	D	587032,500	560078,500	1,0	
Z23-D25	D	586477,992	555159,461	1,0	
Z23-D27	D	584391,374	553355,276	1,0	
Z23-D28	D	582987,831	551563,938	1,0	
Z23-B1	B	588826,952	561295,767	0,6	

Total panouri: **30 buc**

Total teren: **23,3 mp.**

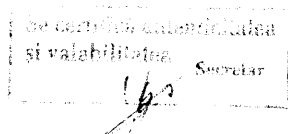

ÎNTOCMIT

Csavar Gabor,

referent de specialitate, Comp. patrimoniu