

02/27

HOTĂRÂREA nr.130/2010

privind unele măsuri referitoare la reorganizarea aparatului de specialitate al primarului municipiului Gheorgheni, serviciilor publice subordonate Consiliului Local Gheorgheni, precum și a instituțiilor publice subordonate Consiliului Local Gheorgheni, de la data de 15 august 2010

Consiliul Local al Municipiului Gheorgheni,

în ședința extraordinară ținută la data de 05 august 2010,
având în vedere:

- adresa Instituției Prefectului Județul Harghita nr.5521/SF/2010, privind numărul maxim de posturi – înregistrată la Primăria Gheorgheni sub nr.3891/2010;
- nota de fundamentare a primarului municipiului Gheorgheni, înreg. sub. nr 6249/2010;
- Raportul de specialitate al Compartimentului resurselor umane salarizare din cadrul aparatului de specialitate al Primarului municipiului Gheorgheni, înreg. sub nr. 6250/2010;
- Avizul favorabil nr.491375/28.07.2010 al președintelui Agenției Naționale a Funcționarilor Publici – înregistrat la Primărie sub nr.6447/2010;
- Avizul favorabil al Sindicatului Liber „Floare de Colț”, respectiv acordurile salariaților interesate;
- Rapoartele comisiilor de specialitate constituite din cadrul Consiliului Local Gheorgheni;

Având în vedere prevederile:

- Legii nr.188/1999, privind Statutul funcționarilor publici, republicată (r2) cu modificările și completările ulterioare;
- Legii nr.53/2003 – Codul Muncii – cu modificările și completările ulterioare;
- Legii cadru nr.330/2009, privind salarizarea unitară a personalului plătit din fonduri publice;
- O.U.G. nr.1/2010, privind unele măsuri de reîncadrare în funcții a unor categorii de personal din sectorul bugetar și stabilirea salariilor acestora, precum și alte măsuri în domeniul bugetar;
- Legea nr.118/2010, privind unele măsuri necesare în vederea restabilirii echilibrului bugetar;
- art. III din O.U.G. nr.63/2010, pentru modificarea și completarea Legii nr. 273/2006 privind finanțele publice locale, precum și pentru stabilirea unor măsuri financiare;

În temeiul prevederilor art. 36, alin. (2) lit.a), alin.(3), lit. b) și al art. 45 alin.(2), art.115, alin. (1), lit.b) din Legea nr. 215/2001, privind administrația publică locală, republicată, cu modificările și completările ulterioare,

H O T Ă R Ă Ș T E:

Art.1 – În vederea încadrării în numărul maxim de posturi determinat pe baza reglementărilor în vigoare se reorganizează aparatul de specialitate al primarului municipiului Gheorgheni și serviciile publice subordonate Consiliului Local Gheorgheni, se aprobă *Organigrama* prevăzută în *anexa nr.1* – începând cu data de 15 august 2010.

Art.2 – În vederea încadrării în numărul maxim de posturi determinat pe baza reglementărilor în vigoare se reorganizează aparatul de specialitate al primarului municipiului Gheorgheni și serviciile publice subordonate Consiliului Local Gheorgheni, se aprobă *statele de funcții* prevăzute în *anexele nr.:2,2a și 2b* – începând cu data de 15 august 2010.

Art.3 – În vederea încadrării în numărul maxim de posturi determinat pe baza reglementărilor în vigoare se aprobă reorganizarea unităților subordonate Consiliului Local Gheorgheni, conform Organigramei – prevăzută în *Anexa nr.3*

Art.4 – Se aprobă Centralizatorul statelor de funcții al aparatului de specialitate al primarului municipiului Gheorgheni, serviciilor publice subordonate Consiliului Local Gheorgheni, precum și a instituțiilor publice subordonate Consiliului Local – *Anexa nr.4*.

Art.5 – Prevederile prezentei hotărâri vor fi duse la îndeplinire de către: *Primarul* municipiului Gheorgheni și *Compartimentul resurse umane și salarizare* din cadrul aparatului de specialitate al Primarului municipiului Gheorgheni, precum și de conducătorii instituțiilor publice respective.

Art.6 – Prezenta hotărâre se comunică: Primarului Municipiului Gheorgheni; Instituției Prefectului – județul Harghita; *Compartimentului resurse umane și salarizare*; *Agenției Naționale a Funcționarilor Publici* și instituțiilor publice interesate.

Gheorgheni, la 05 august 2010.

PREȘEDINTELE ȘEDINȚEI

Magyari Levente
Magyari

CONTRASEMNEAZĂ
'SECRETARUL MUNICIPIULUI

Nagy István
Nm



[Handwritten mark]



ORGANIGRAMA
aparaturii de specialitate al Primarului municipiului Gheorgheni și
a serviciilor publice subordonate Consiliului Local Gheorgheni - de la 15 august 2010

Anexa nr. 1
 la H.C.L. nr.130/2010

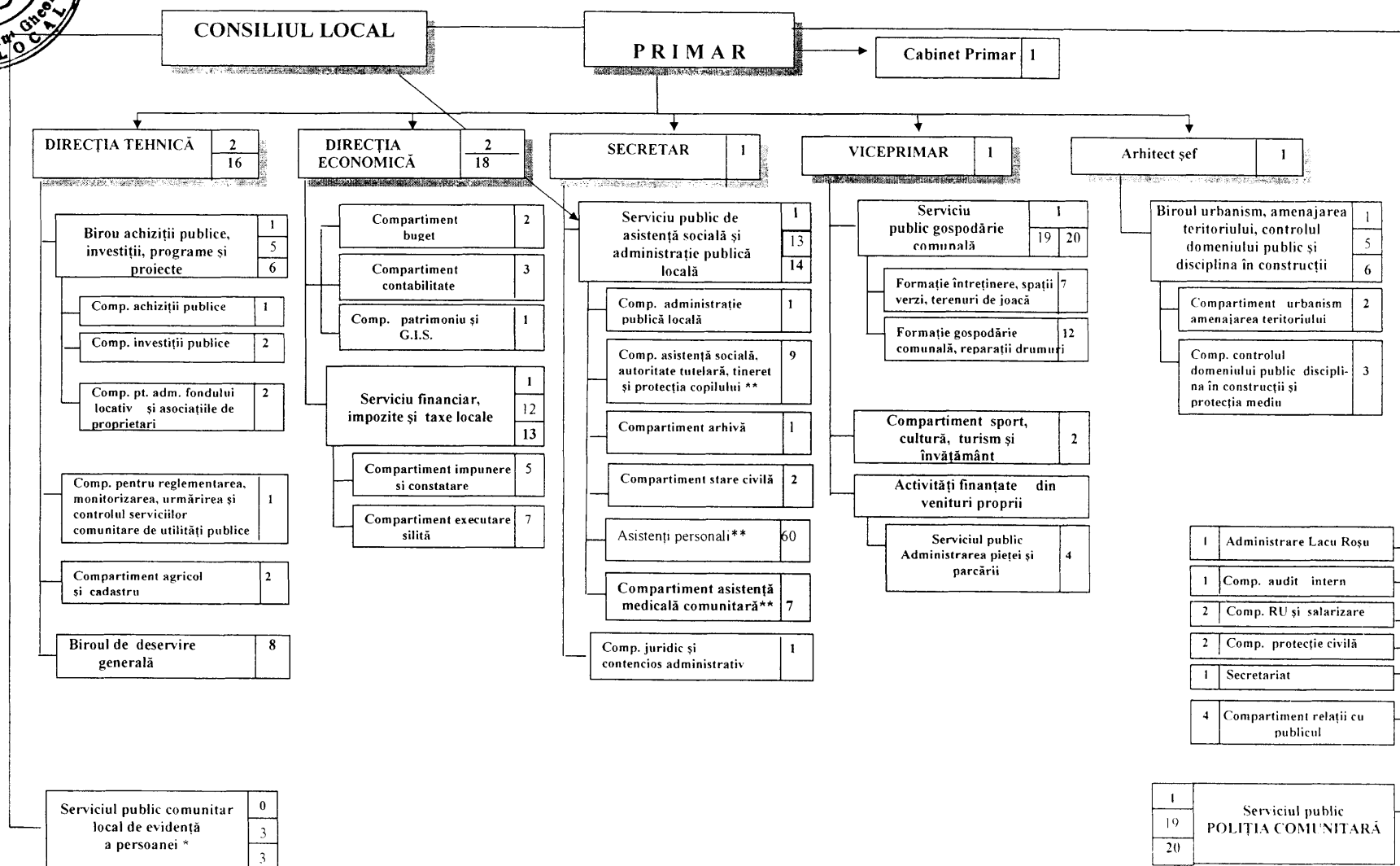

* este subordonat Consiliului Local și coordonat de secretarul Municipiului Gheorgheni

** coordonați de șeful Serviciului public de asistență socială și administrație publică locală

10/11



STATUL DE FUNCȚII

2010

Statul de specialitate al Primarului Municipiului Gheorgheni și al serviciilor publice subordonate Consiliului Local Gheorgheni începând cu data de 15 august 2010

Nr. crt.	DENUMIRE FUNCȚIE											
	Funcția publică							Post contractual				
	Demnitari aleși	Conducere	Execuție	Nr. posturi	Nivel studii	grad profesional	treapta de salarizare	conducere	execuție	Nr. Posturi	nivelul studii	grad/treapta
0	1	2	3	4	5	6	7	8	9	10	11	
1	Primar			1								
2	Viceprimar			1								
	I. APARAT PROPRIU DE SPECIALITATE ȘI SERVICII PUBLICE											
	A. Funcții de conducere											
3	SECRETAR			1	S							
4	DIRECTOR ECONOMIC			1	S	1						
5	DIRECTOR TEHNIC			1	S	1						
6	ARHITECT ȘEF			1	S	1						
7	ȘEF SERVICIU			1	S	1						
8												
9	ȘEF SERVICIU			1	S	1		ȘEF SERVICIU		1	SSD	I
10	ȘEF BIROU			1	S	1						
11	ȘEF BIROU			1	S	1						
	B. Funcții publice de execuție											
	1. DIRECȚIA TEHNICĂ											
	BIROU ACHIZIȚII PUBLICE, INVESTIȚII, PROGRAME ȘI PROIECTE											
	Compartiment achiziții publice											
12	referent de spec.			1	SSD	superior	1					
	Compartiment investiții publice											
13	inspector			1	S	superior	1					
14	inspector			1	S	superior	1					
	Compartiment pentru administrarea fondului locativ și asociațiile de proprietari											
15	inspector			1	S	asistent	1					
16	referent de spec.			1	SSD	superior	1					
	COMPARTIMENT PENTRU REGLEMENTAREA, MONITORIZAREA, URMĂRIREA ȘI CONTROLUL SERVICIILOR COMUNITARE DE UTILITĂȚI PUBLICE											
17	referent de spec.			1	SSD	superior	1					
	COMPARTIMENT AGRICOL ȘI CADASTRU											
18	consilier juridic			1	S	debutant						
19	referent de spec.			1	SSD	asistent	2					



5/7

DENUMIRE FUNCȚIE										
Funcția publică						Post contractual				
Conducere	Execuție	Nr. posturi	Nivel studii	grad profesional	treapta de salarizare	conducere	execuție	Nr. Posturi	nivelul studii	grad/treapta
1	2	3	4	5	6	7	8	9	10	11
BIROUL DE DESERVIRE GENERALA										
20							administrator	1	M	IA
21							mun.telefonist	1	M	III
22							cond.auto	1	M	I
23							îngrijitoare	1	G	
24							îngrijitoare	1	G	
25							îngrijitoare	1	G	
26							portar	1	G	
27							portar	1	G	
II. DIRECȚIA ECONOMICA										
Compartiment buget										
28		referent	1	M	asistent					
29		referent	1	M	superior	1				
Compartiment contabilitate										
30		referent	1	M	superior	1				
31		referent	1	M	superior	1				
32		referent	1	M	principal	1				
Compartiment patrimoniu și GIS - Sistem Informațional Geografic										
33		referent de spec.	1	SSD	superior	1				
SERVICIUL FINANCIAR-IMPOZITE ȘI TAXE LOCALE										
Compartiment impunere și constatare										
34		inspector	1	S	superior	1				
35		referent de spec.	1	SSD	superior	1				
36		referent	1	M	superior	2				
37		referent	1	M	superior	1				
38		referent	1	M	superior	1				
Compartiment executarea silită										
39		consilier juridic	1	I	asistent	1				
40		referent	1	III	superior	3				
41		referent	1	III	superior	1				
42		referent	1	III	superior	1				
43		referent	1	M	superior	1				
44		referent	1	M	superior	1				
45		referent	1	M	superior	1				



207

DENUMIRE FUNCȚIE											
Funcția publică							Post contractual				
Conducere	Execuție	Nr. posturi	Nivel studii	grad profesional	treapta de salarizare	conducere	execuție	Nr. Posturi	nivelul studii	grad/treapta	
1	2	3	4	5	6	7	8	9	10	11	
III. SECRETAR											
SERVICIU PUBLIC DE ASISTENȚĂ SOCIALĂ ȘI ADMINISTRAȚIE PUBLICĂ LOCALĂ											
Compartiment administrație publică locală											
46	referent	1	M	superior	1						
Compartiment de asistență socială, autoritate tutelară, tineret și protecția copilului											
47	inspector	1	S	principal	1						
48	inspector	1	S	asistent	2						
49	referent	1	M	superior	1						
50	referent	1	M	superior	1						
51	referent	1	M	superior	2						
52	referent	1	M	asistent	1						
53							referent de spec.	1	S	II	
54							referent de spec.	1	S	II	
55							referent	1	M	II	
Compartiment arhivă											
56							arhivar	1	M	III	
Compartiment stare civilă											
57	referent	1	M	superior	1						
58	referent	1	M	superior	1						
COMPARTIMENT JURIDIC ȘI CONTENCIOS ADMINISTRATIV											
59	consilier juridic	1	S	asistent	2						
IV. VICEPRIMAR											
SERVICIU PUBLIC GOSPODĂRIE COMUNALĂ											
Formație întreținere, spații verzi, terenuri de joacă											
60						șef formație	referent	1	M	IA	
61							muncitor	1	G		
62							muncitor	1	M	III	
63							muncitor	1	M	III	
64							muncitor	1	M	III	
65							muncitor	1	M	III	
66							muncitor	1	M	I	

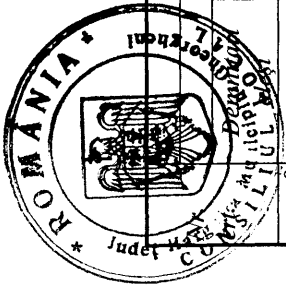

DENUMIRE FUNCȚIE

Funcția publică

Post contractual

Conducere	Execuție	Nr. posturi	Nivel studii	grad profesional	treapta de salarizare	conducere	execuție	Nr. Posturi	nivelul studii	grad/treapta
I	2	3	4	5	6	7	8	9	10	11
Formație gospodărie comunală, reparații drumuri										
						șef formație	maistru	I	M	I
							m-tâmplar	I	M	I
							m-electrician	I	M	I
							m-magazioner	I	M	I
							tractorist	I	M	I
							tractorist	I	M	I
							m-tâmplar	I	M	I
							m-zugrav	I	M	I
							m-teracotist	I	M	I
							muncitor	I	M	I
							muncitor	I	M	I
							muncitor	I	M	III
COMPARTIMENT SPORT, CULTURĂ, TURISM, ÎNVĂȚĂMÂNT										
	inspector	I	S	superior	I					
							inspector de sp.	I	S	IA
SERVICIUL PUBLIC ADMINISTRAREA PIEȚEI ȘI PARCĂRII (activitate finanțată din venituri proprii)										
						șef formație		I	M	I
							casier	I	M	I
							încasator	I	M	II
							încasator	I	M	II
V. ARHITECT ȘEF										
BIROU URBANISM, AMENAJAREA TERITORIULUI, CONTROLUL DOMENIULUI PUBLIC ȘI DISCIPLINA ÎN CONSTRUCȚII										
Compartment urbanism, amenajarea teritoriului										
	inspector	I	S	asistent	I					
	referent sp	I	SSD	asistent	2					
Compartment controlul domeniului public, disciplina în construcții și protecția mediului										
	referent	I	M	superior	I					
	referent	I	M	superior	2					
	referent de spec	I	SSD	asistent	3					



DENUMIRE FUNCȚIE

Funcția publică							Post contractual				
Conducere	Execuție	Nr. posturi	Nivel studii	grad profesional	treapta de salarizare	conducere	execuție	Nr. Posturi	nivelul studii	grad/treapta	
1	2	3	4	5	6	7	8	9	10	11	
Administrare Lacu-Rosu											
							muncitor	1	M	II	
Compartiment audit intern											
91		auditor	1	S	superior	1					
Compartiment resurse umane și salarizare											
92		referent	1	M	principal	1					
93		inspector	1	M	asistent	1					
Compartiment protecție civilă											
94							referent de spec. I	1	S	II	
95							șef serv. Voluntari	1	SSD	I	
Secretariat											
96							inspector	1	S	II	
RELAȚII CU PUBLICUL											
97		consilier juridic	1	S	debutant						
98		referent	1	M	principal	3					
99		referent de spec.	1	SSD	principal	1					
100		inspector	1	S	asistent	3					
CABINET PRIMAR											
101							Consilier	1	S	IA	
Total gen.	2	8	49				1	41			

Total posturi:	101	din care:	
demnitari aleși			2
funcții publice din care:			57
	de conducere	8	inclusiv secretarul mun.
	de execuție	49	
personal contractual			42
	de conducere	1	
	de execuție	41	din care
	cabinet prim	1	

Numărul total al funcțiilor publice 57+20 Poliție comunitară +3 Evidența Pop. ației **80**
 din care: 9 funcții publice de conducere (inclusiv secretarul municipiului și Poliția comunitară)
 ne incadram în 12% funcții publice de conducere din numărul total al funcțiilor publice

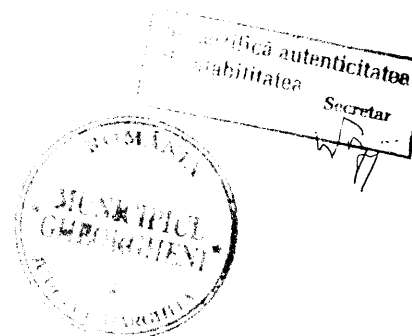



CONSILIUL LOCAL GHEORGHENI

Anexa nr. 2a
la H.C.L. nr.130/2010

STATUL DE FUNCȚII
SERVICIUL PUBLIC COMUNITAR LOCAL DE EVIDENȚĂ A PERSOANEI**
începând cu data de 15 august 2010

Nr. crt.	DENUMIRE FUNCȚIE											Observații
	Funcția publică						Post contractual					
	Conducere	Execuție	Nr. posturi	Nivel studii	grad profesional	treapta de salarizare	conducere	execuție	Nr. Posturi	nivelul studii	grad	
0	1	2	3	4	5	6	7	8	9	10	11	12
SERVICIUL PUBLIC COMUNITAR LOCAL DE EVIDENȚĂ A PERSOANEI**												
	Compartiment de evidență a persoanei											
1		inspector	1	S	superior	2						
2		agent pr.inep	1	M	principal	3						
3								referent-inep	1	M	IA	
** subordonat Consiliului Local Gheorgheni și coordonat de Secretarul Municipiului Gheorgheni												

Handwritten mark



CONSILIUL LOCAL GHEORGHENI

Anexa nr.2b
la H.C.L. nr.130/2010

STATUL DE FUNCȚII
POLIȚIE COMUNITARĂ - GHEORGHENI
începând cu data de 15 august 2010

Nr. crt.	DENUMIRE FUNCȚIE											Observații	
	Funcția publică						Post contractual						
	Conducere	Execuție	Nr. posturi	Nivel studii	grad profesional	treapta de salarizare	conducere	execuție	Nr. Posturi	nivelul studii	grad		
0	1	2	3	4	5	6	7	8	9	10	11	12	
1	șef serviciu		1	S		2							
2		agent comunitar	1	S	asistent	3							
3		agent comunitar	1	S	asistent	3							
4		agent comunitar	1	M	asistent	3							
5		agent comunitar	1	M	asistent	3							
6		agent comunitar	1	M	asistent	3							
7		agent comunitar	1	M	asistent	3							
8		agent comunitar	1	M	asistent	3							
9		agent comunitar	1	M	asistent	3							
10		agent comunitar	1	M	asistent	3							
11		agent comunitar	1	M	asistent	3							
12		agent comunitar	1	M	asistent	3							
13		agent comunitar	1	M	asistent	3							
14		agent comunitar	1	M	asistent	3							
15		agent comunitar	1	M	asistent	3							
16		agent comunitar	1	M	asistent	3							
17		agent comunitar	1	M	asistent	3							
18		agent comunitar	1	M	asistent	3							
19		agent comunitar	1	M	asistent	3							
20		agent comunitar	1	M	asistent	3							

Total posturi: 20

din care:

1 funcție publică de conducere
19 funcții de execuție



ORGANIGRAMA
institutiilor publice subordonate Consiliului Local Gheorgheni
de la data de 15 august 2010

Anexa nr. 3
la H.C.L. nr.130/2010

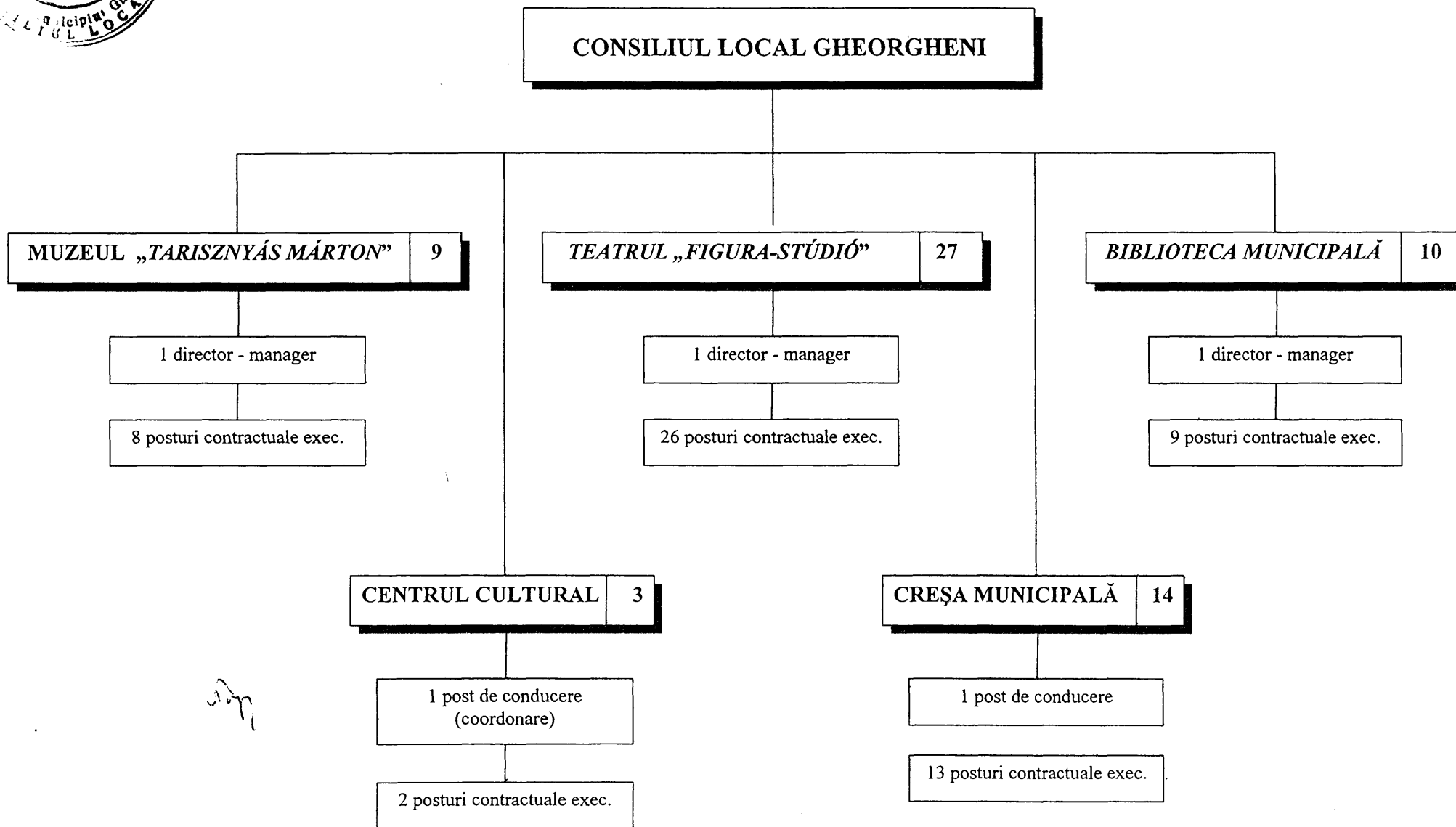



ROMANIA
JUDEȚUL HARGHITA
MUNICIPIUL GHEORGHENI

Anexa nr.4
la H.C.L. nr.130/2010

CENTRALIZATORUL STATELOR DE FUNCȚII

Nr. crt.	ENTITATE	DENUMIRE FUNCȚIE				TOTAL	
		DEMNITAR ALES	FUNCȚIE PUBLICĂ		POST CONTRACTUAL		
			conducere	execuție	conducere		execuție
1	ADMINISTRAȚIE	2	8	49	1	41	101
2	EVIDENȚA POPULAȚIE		0	2		1	3
3	POLIȚIE COMUNITARĂ		1	19			20
3	MUZEUL "TARISZNYAS MARTON"				1	8	9
4	TEATRU "FIGURA STUDIO"				1	26	27
5	CENTRUL CULTURAL				1	2	3
6	BIBLIOTECA MUNICIPALĂ				1	9	10
7	CREȘA MUNICIPALĂ				1	13	14
	TOTAL GENERAL:	2	9	70	6	100	187

Notă

1. Sub directa coordonare a Consiliului local prin H.C.L. Nr. 16 /2010 a fost aprobat. un număr de **60 de asistenți personali** - având în vedere prevederile Legii nr.448/2006, privind protecția și promovarea drepturilor persoanelor cu handicap, republicată.

2. Sub directa coordonare a Consiliului local prin HCL nr.176/2009 a fost aprobat un număr de **7 (șapte) asistenți medicali** - având în vedere prevederile următoarelor acte normative: O.U.G. Nr.162/2008; HG 56/2009; H.G.1567/2008